

**Spannweite**

1000 cm

**Seitenhöhe**

420 cm

**Firsthöhe**

594 cm

**Dachneigung**

18°

**Binderabstand/Raster**

500 cm

**Giebeleinteilung**

2 Giebelstützen

**Längstes Bauteil**

554 cm

**Minimale Aufstelllänge**

1000 cm

**Maximale Aufstelllänge**

im Rastermaß beliebig erweiterbar

**Hauptprofil**

252 x 122 x 4mm

**Eckverbindungen**

Stielriegel

**Max. zul. Windgeschwindigkeit nach DIN**

100 km/h Windlast

0.5 kN/m<sup>2</sup>

**Schneelast**

0.75 kN/m<sup>2</sup>

**Bepanung**

RÖDER Nr. 1: PVC-beschichtetes Polyesterergewebe, schwer entflammbar nach DIN 4102 B1, M2, textiles, luftgefülltes ISO-Dach

**Trapezblech**

Bandverzinkt, Farbbeschichtung aussen RAL 9002 (grau-weiss), innen Schutzlack ISO-Sandwich-Elemente

**Spezielle Ausführungen**

Wegfall der Seitenverbände durch Einbau von Portalen

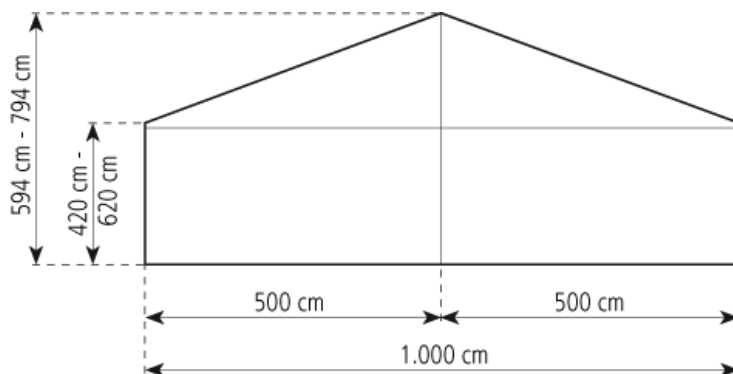
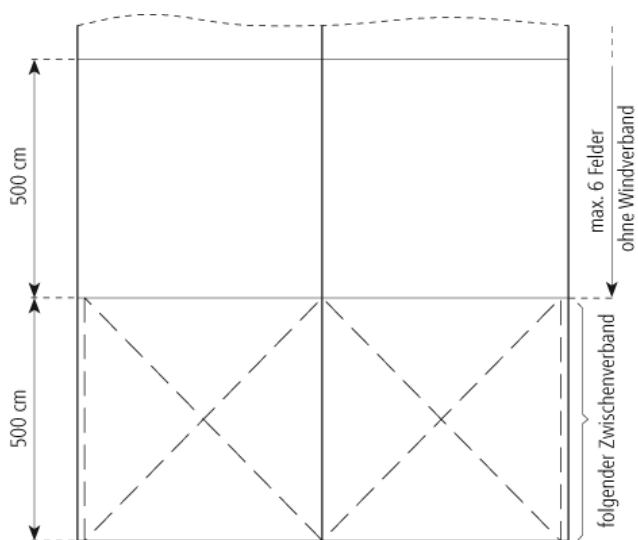
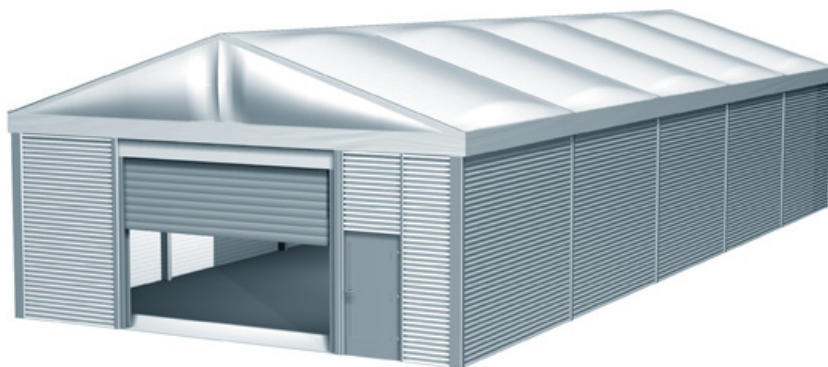

06.01.2009, [www.r-zs.de/de/138](http://www.r-zs.de/de/138)

RÖDER Zelt- und Veranstaltungsservice GmbH  
63654 Büdingen Fon: +49 06049 700-0  
Verkauf: Am Lautenstein Fax: +49 06049 700-339  
Vermietung: An den Ellern Fon: +49 06049 700-309  
HRB 3261, Friedberg UST.-IdNr.: DE 112607812

Geschäftsführer:  
Rüdiger Blasius  
Jens Brüggemann  
St.-Nr.: 020 225 62014

Bank:  
WGZ Bank eG  
KBC Bank DTLD AG  
Fortis Bank  
Duns-Nr.: 32-239-9494

IBAN BLZ Konto  
DE73 400 600 00 0000 772 633  
DE86 500 203 00 0000 295 086  
DE15 370 106 00 1102 421 161  
info@r-zs.com

SWIFT/BIC  
GENO DE MS  
BANV DE HB 500  
GEBADE 33  
www.r-zs.com